

**TABELA DE ESQUADRIAS**

COD	TIPO	LARGURA	ALTURA	PARAFETO	MATERIAL	QTD
J1	Janela basculante	250	195	70	Ferro	1
J2	Janela basculante	200	195	70	Ferro	1
J3	Janela basculante	300	195	70	Ferro	2
J4	Janela basculante	400	195	70	Ferro	1
J5	Janela basculante	195	195	70	Ferro	1
J6	Janela basculante	40	80	190	Ferro	8
F1	Porta de vidro	200	210	-	Madeira	3
F2	Porta de vidro	200	210	-	Ferro	2
P2	Porta-janela sobre	90	210	-	Ferro	2

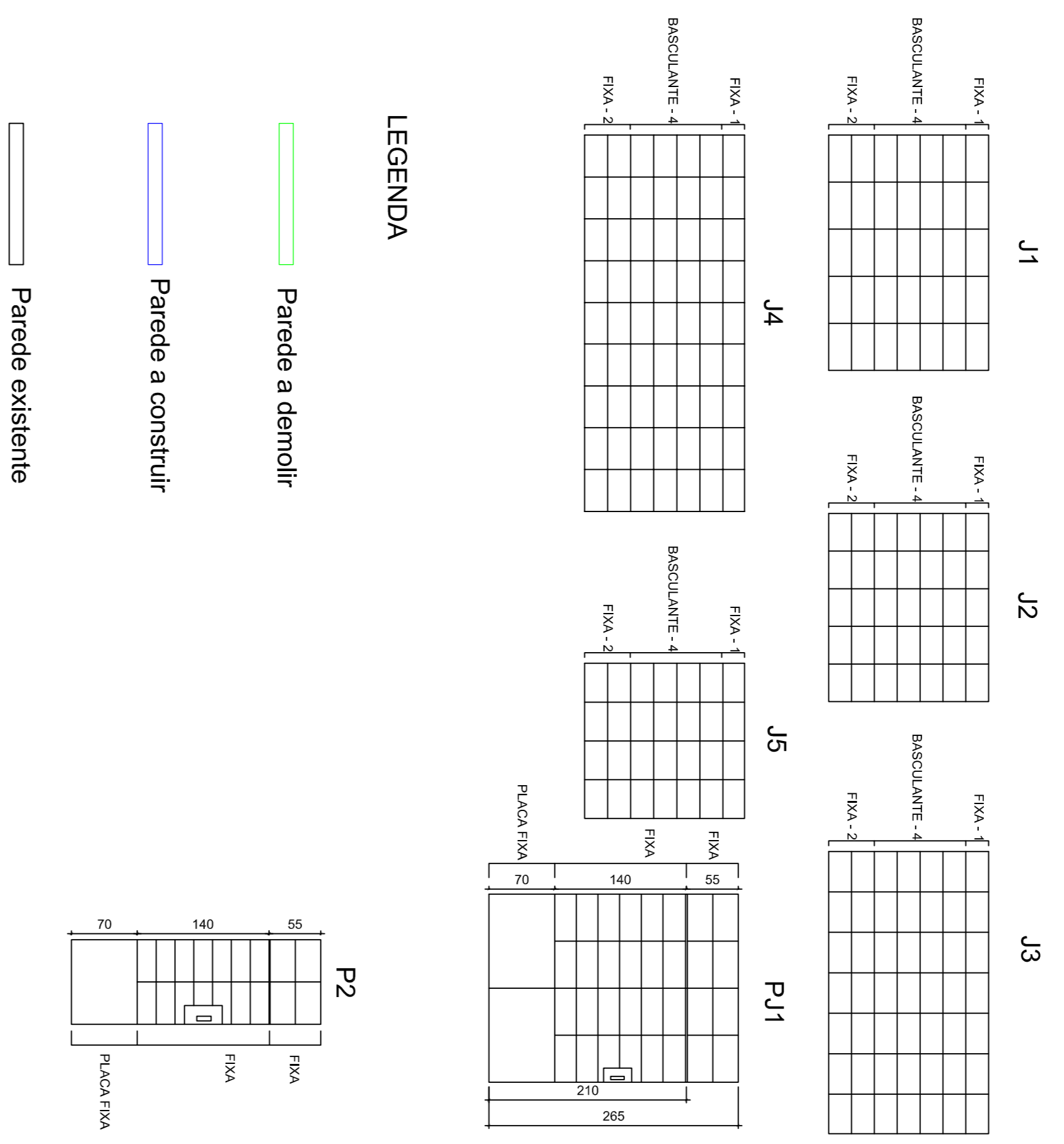

PLANTA BAIXA 1:100

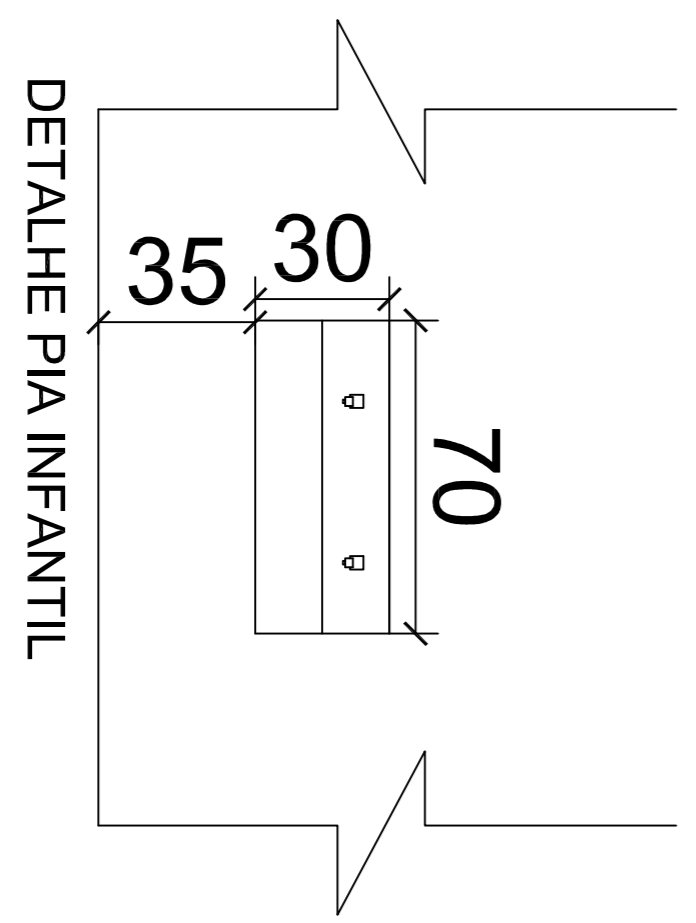

DETALHE PIA INFANTIL

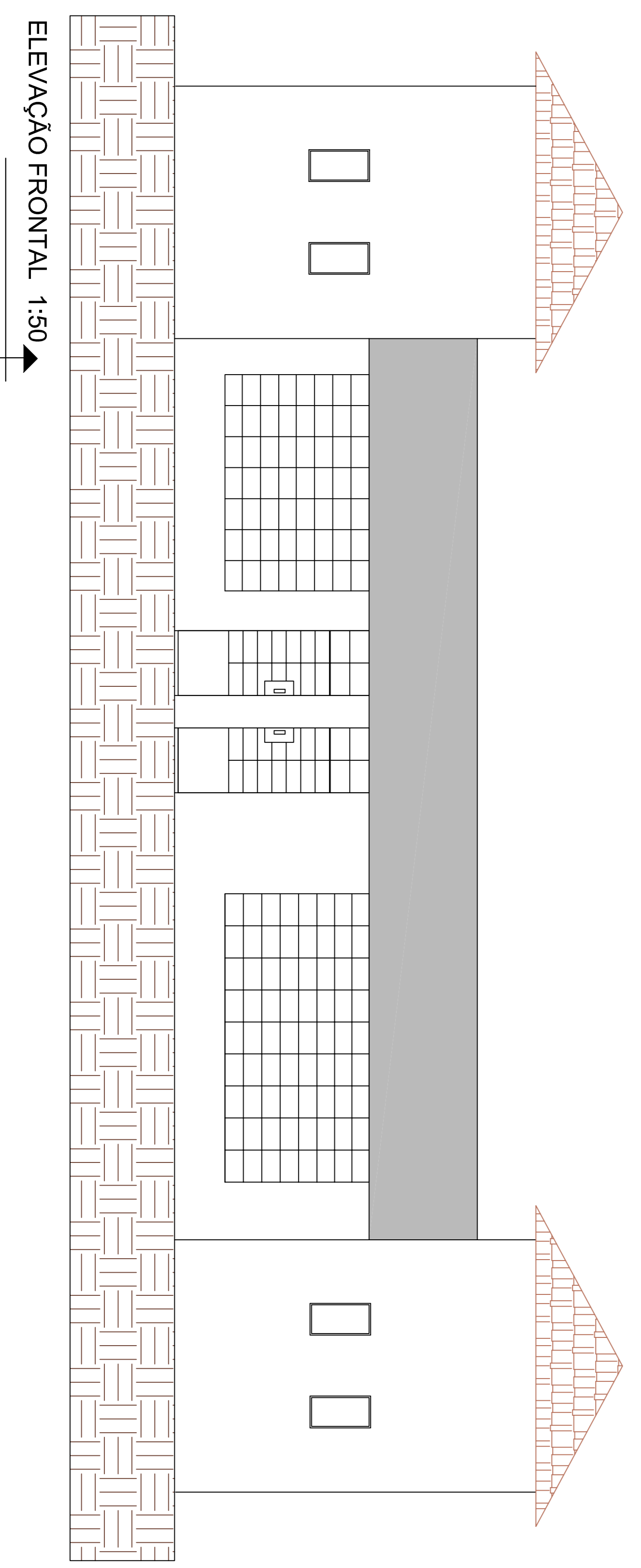

ELEVAÇÃO FRONTAL 1:50

**ESTADÍSTICA**

ÁREA DO TERRENO: 1245,00 m<sup>2</sup>  
 ÁREA A CONSTRUIR: 143,5m<sup>2</sup>  
 ÁREA EXISTENTE: 498,81m<sup>2</sup>  
 ÁREA TOTAL: 642,3m<sup>2</sup>

**APROVAÇÃO PÚBLICA**

OPERAÇÃO: AMPLIAÇÃO CENET RÁPID DE S/DL

**PROJETO ARQUITETÔNICO**

PROPRIETÁRIO: MUNICÍPIO DE CÉU AZUL

RESP. TÉCNICO - PROJETO: WILLIAM/FRANCIELLY

ENDEREÇO OBRA: AVENIDA NILDO UMBERTO DETTOS, Quadra Nº 14, Lotes 5 e 4

PROPRIETÁRIO: MUNICÍPIO DE CÉU AZUL

DATA: 01

CONTÉUDO: PLANTA BAIXA - ELEVAÇÃO FRONTAL

PROJETO INDICADA: 02

A APROVAÇÃO DO PRESENTE PROJETO PELA PREFEITURA NÃO RECONHECE A PROPRIEDADE DO IMÓVEL